

に じ

Vol.33

2015年6月発行号

ご自由にお持ち下さい

地域医療のかけはし となることを願って

Contents

- P2 最新型 CT 導入のご紹介
- P3 最近の当院内視鏡外科の話題
- P4 患者会「花みずき会」のご紹介
- P5 無料低額診療事業のご案内
- P6 新任 Dr. 紹介
- P7 信頼と連携の輪
- P8 診療日程案内



社会福祉法人

恩賜財団

済生会川内病院

320列 CT Aquilion ONE

導入のご紹介

放射線科画像診断部長 **南立 亮**
(なんだて とおる)



当院では、以前のCT装置（16列）を更新し平成27年1月26日より320列CT Aquilion ONE（東芝メディカルシステムズ）を導入し稼働しています。この装置の一番の特長は1回転で160mmというボリュームデータを取得（Volume Scan）することを可能にした320列面検出器を搭載していることです。このVolume Scanを用いて心臓や脳の全体を1回転のスキャン（最速で0.35秒）で撮ることができます。

また小児領域（とりわけ乳幼児）では鎮静剤なしでもぶれの少ない画像が得られ威力を発揮します。

最近のCTは高画質撮像の追求のみでなく低被ばく化との両立が求められており、今回導入のCT装置でも数々の被ばく低減化がはかられています。その中でAIDR 3Dというソフトウェア技術は、低線量でもノイズやアーチファクトを効果的に除去し、高画質を保つことができる最新の技術で、最大で75%の被ばく低減も可能です。

CT装置のハード面では、ガントリーの開口径が直径78cmと拡大し寝台の幅も大きくなったことで楽な姿勢での検査が可能となりました。また撮像時間の短縮により息止め時間も短くなり以前よりも検査の負担は軽減されています。

1

心臓CTは、160mmの面検出器の特性を生かし、心臓全体を寝台移動なしに撮像でき、1心拍以内のデータで再構成も可能です。また高心拍や不整脈にも対応が可能となっています。

2

大腸CTは、今回自動炭酸ガス送気装置を導入したことで安定した腸管拡張が得られるようになり、さらに炭素ガスの吸収の早さから検査後の負担が以前より軽減しています。大腸がんの術前検査や大腸がんのスクリーニング検査として使用されますが、特にスクリーニングにおいては内視鏡検査に代わり得る可能性も期待されています。



心臓 CT



大腸 CT

3

金属アーチファクト低減法のSEMAR使用で、頭頸部領域のコイル・クリップや義歯など、骨軟部領域の固定具や人工関節などの金属アーチファクトを低減させることができ診断に有用です。

その他では、寝台移動の必要のないVolume Scanを用いてダイナミック収集を行うことで、4D撮影を実現し、血流・動態診断や機能的診断が可能です。またDual energyによる解析を用いることで、画質向上およびアーチファクトの低減もたらされ、仮想単純CT像やヨード画像の作成が可能になっています。



SEMAR 前

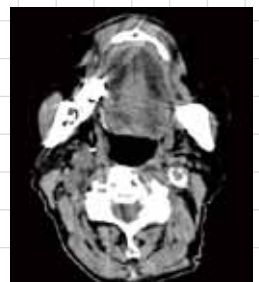

SEMAR 後

第4回W・E・S・Tが開催されました

外科 内視鏡外科手術部長 柳 政行 (やなぎ まさゆき)



最近、患者・家族の方々に治療の話をする時、「腹腔鏡手術」と聞いてピンと来ない方が大夫減ってきたように感じます。腹腔鏡などの内視鏡外科手術が普及し、一般的にも広く認知されてきた為と思います。当院の外科では、胃がん、大腸がん、鼠径ヘルニア、腹壁癒痕ヘルニア、胆嚢、脾臓などの手術に積極的に腹腔鏡手術を取り入れています。泌尿器科も日本内視鏡外科学会技術認定取得者の古郷先生が4月より赴任され、伏谷部長とともによりいっそう積極的に取り組んでおられます。婦人科も松尾部長を中心に施行しており、当院の内視鏡外科手術は適応拡大、症例数増加の傾向にあり、地域のニーズに応えながら発展していくように努力していかなければならぬと思います。

さて、患者様一人一人、根治性、安全性の向上、合併症の減少を追求しつつ治療を行う①臨床とともに、学会活動や術式の創意工夫などの②研究、自分らの技術向上や若手医師育成、医師・スタッフへの指導・勉強会などの③教育も、鹿児島県、川薩地域において、鹿

児島大学病院と協力して当院も中心的役割を担っております。そこで、特に③教育については年一回のオパナーシングセミナー(工社コン社主催)を開催や、さつま鏡塾(鹿児島の内視鏡外科手術勉強会)などの勉強会や各研究会、鹿児島結紮縫合セミナーなどへの積極的参加を行っています。

そして、今年(平成27年)、3月28日土曜日、第4回W・E・S・T(主題「腹腔鏡下幽門側胃切除術を設計する」)、「コヴィディエン社主催、当番世話人:当院外科 柳 政行」を当院でしこホールで開催させていただきました。W・E・S・TとはWestside of Japan Endoscopic Surgery Technicar Seminarの略で、西日本の腹腔鏡下胃切除術に精通した先生方を集めての勉強会で、年一回開催され、これまで沖縄、福岡、岡山と持ち回りで行われてきました。第4回目となる今年は、鹿児島開催、世話人の指名を受け、ご当地、薩摩川内市で開催させていただいた次第です。佐賀大学の能城浩和教授、大阪府立成人病センターの



大森健先生の講師陣をはじめ、多数の日本トップレベルの先生方を含めた総勢40名以上の県内外からの参加者が集い、活発かつ有意義でハイレベルなセミナーが行われました。多くの先生方にビデオ供覧、司会、発言を頂きましたこと、この場を借りて感謝申し上げます。盛会な勉強会の後は川内の街で懇親会を行い、20名以上の県外の先生方にも御参加頂き友好を深めさせて頂きました。昼夜に渡り、川内、鹿児島に大きなパワーを頂いた一日でした。

患者様、御家族はもちろん医療者も多く集う、レベルアップし続ける済生会川内病院を目指して、これからも臨床、研究、教育に精進して行くことと思います。今後共、何卒よろしく願っています。



看護部
より

がん患者会

花みずき会の紹介



「自分たち患者や家族が、一人で悩みを抱え込まないよう、交流の場をつくって欲しい」という要望から、平成23年4月23日に「がん患者さんの会」を発足しました。会の名前は「花の名前がいいね」という声があり、いくつかの花の名前から「花みずき」に決めました。医師・看護師・栄養士・ソーシャルワーカー等多職種が会に参加し、疑問に思ったことや困っていることにお答えしています。

患者さんやご家族の方は多くの悩みや不安を抱えています。会に参加し、同じ病気の人同士話をして少しでも

悩みが解消し、心が軽くなれるようお手伝いをしたいと考えています。

患者会発足から2年が経過し、患者さんに何か役立てていただければと、会の前30分を使いミニ講演を始めました。講演内容は、今、患者さんが知りたいこと、知って欲しいことを企画しました。平成27年度も下記のようにミニ講演会を開催いたします。

参加費無料、事前申し込み不要、毎月第4土曜日10時から12時、2階健診センターで開催しています。当院に受診されていない方でもどなたでも参加できます。ぜひお越し下さい。

がん相談支援センター ソーシャルワーカー 園島 美和 (そのはた みわ)

平成27年度の「花みずき会」およびミニ講演会開催予定

	開催日	タイトル	講師名	職種
1回	4月25日	小さい傷で行なう手術について	柳	医師（外科）
2回	5月23日	「からだの動き工夫しませんか」	松目	理学療法士
3回	6月27日	痛み止めの種類と使い分けについて	西村	医師（麻酔科）
4回	7月25日	経済的負担の軽減と支援について	石原 医事管理課	ソーシャルワーカー 医療事務
5回	8月29日	がんと栄養	江口	管理栄養士
6回	9月26日	抗がん剤と皮膚障害について	神菌	看護師
7回	10月24日	痛みを和らげるには！	川原・徳田	薬剤師
8回	11月28日	緩和ケアの役割	古川	緩和ケア認定看護師
9回	12月19日	家庭での療養生活について 介護保険について		訪問看護師 ケアマネージャー
10回	1月23日	困ったときは、がん相談支援センター	園島	ソーシャルワーカー
11回	2月27日	粒子線のお話	小野原	医師（副院長 放射線科部長）
12回	3月26日	がんの放射線治療をもっと知ろう！	神村	がん放射線療法看護 認定看護師

無料・低額診療事業のご案内

健康福祉課 東 寛人 (ひがし ひろと)

1 無料・低額診療事業とは

明治44年2月、明治天皇は桂総理大臣に「医療を受けることが出来ずに困っている人達に施薬救療し、済生の道を弘めるように」という「済生勅語」に添え、150万円を下賜されました。この基金をもとに済生会は発足しました。

済生会の出発点である「施薬救療」精神は今も引き継がれています。当院では、社会福祉法に基づき、経済的な理由によって必要な医療（治療）を受ける機会が制限されることのないよう、診療費の自己負担を軽くする無料・低額診療事業を実施しています。

2 対象となる方

- 低所得者等で、経済的理由により診療費の支払いが困難な方
- 限度額適用・標準負担額減額認定証をお持ちの方で適用区分が「区分Ⅰ」「区分Ⅱ」「才」の方

3 対象となる医療

- 当院での診療費
※ 院外薬局の薬代や入院中の食事代・個室料等の自費分は対象となりません。

4 利用方法

- 1階健康福祉課へご相談下さい。
利用にあたっては、収入などの一定条件がありますので、収入の分かる書類を提出して頂くことになります。

国民健康保険限度額適用・標準負担額減額認定証	
交付年月日 平成26年 4月 3日	
記号 薩川A	番号
世帯主 住所	
氏名	女
氏名	女
生年月日	
発効期日 平成26年 4月 1日	
有効期日 平成26年 7月31日	
適用区	区分Ⅱ
長期入院当	保険者印
保険者番号並	4 6 0 1 5 4
鹿児島県薩摩川内市神田町3番22号	
薩摩川内市	
TEL (0990)23-5111	

色や表示方法など様式は
保険者によって異なります。

適用区分が「区分Ⅰ」「区分Ⅱ」「才」の方は、医療費の負担が安くなる場合があります。認定証をお持ちの方は、1階健康福祉課へお申し出下さい。



新任 Dr. 紹介



よろしく
お願いいたします!

4月より新しく
当院の医師となった
9名をご紹介します。

消化器内科

氏名: 岩屋 博道 (部長)

- 出身地 鹿児島市
- 前赴任地 薩南病院
- 趣味 釣り、車



コメント 4月から済生会川内病院消化器内科に赴任となりました。岩屋と申します。胆脾疾患の内視鏡的診断と治療を中心に、消化器疾患全般を専門に担当させて頂いております。近年の内視鏡診断・治療は目覚ましく進歩していますので、少しでも皆様に貢献できればと考えております。また私事ですが、学生時代より釣りを趣味にしていますので、川内周囲の釣り場に行くのを楽しみにしています。川内地区の病院への勤務は初めてで、不慣れな点が多々あり、ご迷惑をお掛けするかもしれませんが、何卒宜しくお願い致します。

消化器内科

氏名: 井上 和彦 (医長)

- 出身地 鹿児島市
- 前赴任地 出水郡医師会広域医療センター
- 趣味 ゴルフ
- コメント 皆様のお助けをいただきながら、地域医療の一助となれるように頑張ります。



消化器内科

氏名: 笠井 亜衣

- 出身地 屋久島
- 前赴任地 鹿児島大学病院
- 趣味 ドライブ、音楽鑑賞
- コメント 病院にも土地柄にも早く慣れて、川内の医療に貢献できるように頑張ります。宜しくお願い致します。



消化器内科

氏名: 樺山 雅之

- 出身地 鹿児島市
- 前赴任地 鹿児島大学病院
- 趣味 映画鑑賞

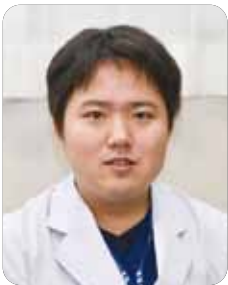

コメント まだまだ未熟者ですが、少しでも地域の医療に貢献できるように頑張っていきます。宜しくお願いします。

消化器内科

氏名: 恒吉 研吾

- 出身地 出水市
- 前赴任地 鹿児島大学病院
- 趣味 自転車
- コメント 丁寧な診察を心掛けています。宜しくお願いします。



内科

氏名: 南 真人

- 出身地 鹿児島市
- 前赴任地 鹿児島大学病院
- 趣味



コメント はじめまして。4月より腎臓内科医として赴任した南真人と申します。医師4年目ですが腎臓内科としては1年目になります。精一杯頑張りますので宜しくお願いいたします。

整形外科

氏名: 川添 泰臣 (部長)

- 出身地 宮崎県
- 前赴任地 川内市医師会立市民病院
- 趣味 アクアリウム



コメント 4月より赴任いたしました。主に人工関節手術を中心に取り組んでおります。宜しくお願いいたします。

泌尿器科

氏名: 古郷 修一郎 (部長)

- 出身地 阿久根市
- 前赴任地 鹿児島市立病院
- 趣味 育児



コメント 平成27年4月に着任しました。泌尿器疾患でお困りの方々に少しでも力になればと日々奮闘しております。宜しくお願いします。

泌尿器科

氏名: 上村 康介 (医長)

- 出身地 鹿児島市
- 前赴任地 肝属郡医師会立病院
- 趣味 ゴルフ



コメント よろしくお願ひします。

信頼と連携の輪

連携医療機関のご紹介

地域の中核病院は、地元の医療機関との緊密な連携プレーが欠かせません。そこで当院が日頃 大変お世話になっております連携医療機関についてのご紹介です。

《 眼科 》

▶ 川野眼科

薩摩川内市



院長名 川野 晃嗣
住 所 薩摩川内市横馬場町 6 番 3 号
電 話 0996-23-3336
診療時間 【月・水・金曜】〈午前〉9:00~12:00
 〈午後〉14:00~17:00
 【火・土曜】〈午前〉9:00~12:00
休診日 木曜・日曜・祝日



地域に根ざした安心の医療

【地元へ貢献】

当院は今年で開院 57 年を迎える入院施設を完備した眼科医院です。入院生活が快適であるように常に親切かつ丁寧であることを心がけています。また川内駅から徒歩 5 分の立地でアクセスも良く、地域に根差した眼科医療を行っております。

【眼科専門医療】

アレルギー性結膜炎やコンタクトレンズなどの一般的な眼科診療に加え、白内障、緑内障、眼瞼下垂などの手術治療や、糖尿病網膜症に対するレーザー治療、加齢黄斑変性に対する抗 VEGF 薬硝子体内注射などを行っており、総手術件数は年間 1,000 例を超えます。特に、白内障手術では乱視矯正のトーリック眼内レンズの使用実績が多くあります。また翼状片に対する手術については、自己結膜幹細胞を使った方法で行っており、2012 年に米国の ARVO 学会で発表し、英語論文として報告しています。全身麻酔下での対応も可能ですのでお気軽にご相談ください。

【鹿児島大学病院眼科との円滑な連携】

毎週、鹿児島大学病院のドクターの派遣がありますので、必要に応じて大学病院専門外来や、その他の総合病院に紹介することも可能です。当院は、コンタクトレンズ診療を予約制としております。その他、診療についてのお問い合わせはお電話（0996-23-3336）ください。

《 小児科 》

▶ 川内こどもクリニック

薩摩川内市



院長名 江口 智
住 所 薩摩川内市原田町 30-26
電 話 0996-20-0222
診療時間 【診療予約専用電話】0996-22-1118
 【平日】〈午前〉9:00~12:00
 〈午後〉15:00~18:00
 【土曜】〈午前〉9:00~12:00
 〈午後〉13:15~15:00
休診日 水曜・日曜・祝日



「不安から安心へ」をモットーにしている小児科クリニックです

開業して 24 年。待ち時間の短縮や院内感染予防の為、予約優先制で小児科全般を診療しています。緊急性を判断する為、予約受付は電話で行っています。小児科では、患児の表情や声のトーン、機嫌等言葉にならない声を聴きます。ご家族からのお話は診断する際の大きな助けになります。又、健診や予防接種時は、一般外来と別の入口のお部屋を設けております。

近年、小児科診療も予防の方向に拡がり、予防接種の種類も多くなってきました。子供に優しい予防接種を心がけ、スケジュール管理もできるようにスタッフ全員が研修をうけております。

その他、お薬が苦手なお子様への支援、育児栄養相談もお受けしています。お困りのことがありましたら、どうぞ小さなことでも声にしてみてください。子供達の泣き声、笑い声をエネルギーにご家族と共にお子さんの成長を楽しんでいるスタッフばかりです。

外来は、短時間の出会いの場ですが、安心のおみやげを持って帰っていただけたら幸いです。

今日も誰かとハイタッチ。

診察日程案内

平成27年4月現在

■ は再診日です。

		月		火		水		木		金		土	
		午前	午後	午前	午後	午前	午後	午前	午後	午前	午後	午前	午後
内科	糖尿病	西牟田 浩				倉野 美穂子		馬場 泰忠		久留 千鶴			
	消化器	岩屋 博道 (井上和彦)				青崎 眞一郎		牧野 智礼 (岩屋博道)					
	肝臓			吳 建		馬渡 誠一 樋脇 卓也				室町 香織			
	循環器	福岡 嘉弘		福岡 嘉弘 網屋 俊		網屋 俊		福岡 嘉弘		網屋 俊			
	ペースメーカー (第3・4金曜日)									福岡 嘉弘			
	腎臓	濱田 富志夫		小山田 美紀		南 真人		濱田 富志夫		小山田 美紀			
	呼吸器	末次/萩原 /鷄木								副島 賢忠			
	一般内科	南 真人 笠井 亜衣 (岩田美恵子)		再診日			岩田 美恵子 榊山 雅之 (笠井亜衣)		再診日		恒吉 研吾 (橋口明子) (岩田美恵子)		
外科	外科	手術日		柳 政行 (予約制)		手術日		貴島 文雄 (予約制)		手術日			
	ストーマ外来 (第1火曜日)			貴島 文雄									
小児外科	(一般外科手術)			池江 隆正 (13時30分-16時)	(一般外科手術)			手術日	(一般外科手術)	池江 隆正 (13時30分-16時)	池江 隆正 (9時30分-11時)		
整形外科	川添 泰臣 救仁郷 修	病棟回診	手術日	川添 泰臣 救仁郷 修	検査	手術日	川添 泰臣 救仁郷 修	手術・検査	術後回診				
小児科	田中 主美 吉川 英樹	予防接種 受付11-12時,14-15時 1ヶ月,11-13ヶ月健診 受付13-14時	田中 主美 吉川 英樹	予防接種 受付11-12時 14-15時	田中 主美 吉川 英樹	予防接種 受付11-12時,14-15時 発達外来 受付14-15時	再診日	田中 主美 吉川 英樹	予防接種 受付14-15時 (第2金曜のみ) 受付14時半-15時半	田中 主美 吉川 英樹			
泌尿器科	1診	手術日	伏谷 俊作 古郷 修一郎	古郷 修一郎 伏谷 俊作	伏谷 俊作 上村 康介	手術	上村 康介 古郷 修一郎	手術					
産婦人科	産科 野口 慎一 松尾 隆志	1ヶ月検診	手術日	松尾 隆志 比良 高明	予約検査	比良 高明 野口 慎一	手術	野口 慎一 松尾 隆志	予約検査				
眼科	非常勤医師	非常勤医師	木村 勝哲	木村 勝哲	木村 勝哲								
皮膚科	坂口 郁代	手術	坂口 郁代	予約診察	坂口 郁代	病棟	坂口 郁代	手術日					
放射線科	南立 亮	放射線治療	小野原 信一	血管造影	小野原 信一	放射線治療	小野原 信一	放射線治療	南立 亮	放射線治療	小野原 又は南立		
緩和ケア外来			第1・第3火曜日 14-16時 安原/勝目/原田 (精神症状緩和・隔週)			毎週火・木曜日 14-16時 柳 政行(身体症状緩和・火曜日) 貴島 文雄(身体症状緩和・木曜日)							
バインクリニック									西村 絵美				

- 予約が必要な診療科・検査がございます。恐れ入りますが事前にお問い合わせ下さい。
- 担当医師は学会出張などにより不在・変更が生じることがあります。
- がんに関する相談をがん相談支援センターで行っております。(平日9時～16時)
- がん患者さんとご家族のサポートを行う緩和ケアチームがあります。
- セカンドオピニオンに関する相談を医療連携室にて行っております(平日9時～17時)

予約・お問い合わせは
TEL (0996)23-5221 (代表) 予約電話 月～金曜日
内科:14時～17時 その他:13時～17時

理念

私達は、保健・医療・福祉を通じて地域社会に貢献します。

基本方針

1. 患者様の尊厳と権利を常に尊重します。
2. 医療情報の開示と懇切な説明による開かれた医療を実現します。
3. 私達は常に研鑽し、患者様本意の、良質で安全な医療を目指します。
4. 公的の中核病院として、地域の先生方と協力し、救急医療と高度の専門医療の推進に努めます。
5. 職員との協調と信頼によって、チーム医療の充実に努め、働きがいのある職場を作ります。

患者様の権利と責務について

権利について

1. 誰でも、個人の人格や価値観を尊重され、良質な医療を公平に受ける権利があります。
2. 病院や治療について十分説明を受けた上で、検査や治療方法など、自分の意志で決める権利があります。
3. 診療の過程で得られた個人の情報等(プライバシー)は守られる権利があります。

責務について

1. 自分自身の健康に関する情報を、出来るだけ正確に医師や看護師に伝えて下さい。
2. 医療に関する説明を受けても十分理解できない場合は、わかるまで質問して下さい。
3. 病院の規則を守り、他の患者様の迷惑にならないようご配慮下さい。

病院案内



社会福祉法人 恩賜財団 済生会川内病院

〒895-0074 鹿児島県薩摩川内市原田町2番46号
TEL (0996)23-5221 FAX (0996)23-9797
http://www.saiseikai-sendai.jp/
mail: info@saiseikai-sendai.jp